

Ficha 03: Fórum. Sede - Seção A – (BI)



PREFEITURA MUNICIPAL DE MACHADO

Praça Olegário Maciel, 25 - Centro - Machado/MG

Página 61 de 120

ESTRUTURAS ARQUITETÔNICAS E URBANÍSTICAS

- 1- **Município:** Machado
- 2- **Distrito:** Sede
- 3- **Designação:** Fórum
- 4- **Endereço:** Praça Antônio Carlos, - Centro.
- 5- **Propriedade / situação de propriedade:** Propriedade Privada / Tribunal de Justiça do Estado de Minas Gerais
- 6- **Responsável:** Tribunal de Justiça do Estado de Minas Gerais
- 7- **Situação de Ocupação:** Própria
- 8- **Análise de entorno – situação e ambiência:**

O Fórum de Machado implanta-se numa via com ligeiro caimento, larga e com leito asfáltico. As edificações de seu entorno possuem estilo arquitetônico variado, predominando o eclético. A grande maioria das edificações do entorno possuem volumetria de dois pavimentos. As edificações de seu entorno próximo alinham-se a testada frontal do terreno e possuem afastamentos laterais. Não há, nessa região, tendência à substituição com demolição de edificações antigas para a construção de novas com uso misto.

A arborização viária é média. As árvores possuem copa de médio porte. As calçadas são de tamanho médio e possuem calçamento uniforme em ladrilho hidráulico. Há presença de esgoto encanado e boca de lobo. A iluminação pública é existente, sendo vistos postes de concreto com grande fiação aérea, gerando poluição visual. A sinalização de trânsito limita-se a placas. Neste entorno não há nenhum eixo de visada relevante, nem nenhuma edificação importante.

9- Documentação Fotográfica:



Figura 01 - Vista da fachada frontal.
Autoria: Anderson Silva
Data: janeiro de 2008
Acervo: Prefeitura Municipal



PREFEITURA MUNICIPAL DE MACHADO

Praça Olegário Maciel, 25 - Centro - Machado/MG

Página 62 de 120

10- Histórico:

As obras de edificação do prédio do Fórum, localizado na Praça Antônio Carlos, foram realizadas no final da década de 40, durante o período em que o poder executivo municipal esteve nas mãos do Sr. João Vieira da Silva.

No mesmo período em que foi erguido o prédio do Fórum foram realizadas as obras de construção do antigo prédio da Prefeitura. Ambos foram erguidos no terreno que era ocupado anteriormente pela Casa da Câmara, imóvel no qual tanto o Fórum como a Prefeitura funcionaram durante anos.

De acordo com a obra "O Município de Machado até a virada do Milênio", de Ricardo Moreira Rebello, no princípio dos anos 60 por ameaça de ruína a parte superior do prédio do fórum foi interditada. Para que fossem feitas as reformas necessárias o Fórum foi transferido temporariamente para o prédio da antiga maternidade, localizado na rua João Miguel da Silva onde atualmente está instalado o CESEC. As obras de reforma do Prédio do foram somente concluídas em 1965.

No ano de 1980, por meio da Lei Estadual 7.779, de 8 de setembro de 1980, o Fórum de Machado passou a ser denominado de "Dr. Edgar da Veiga Lion". O homenageado, nascido em Campanha, em 11 de fevereiro de 1895, foi um importante personagem na história de Machado. Atuou no Município como: vereador, Presidente da Câmara, Agente Executivo e Prefeito.

No mês de dezembro 1990, durante as celebrações do centenário da Comarca, foi inaugurada no Prédio do Fórum uma galeria de retratos de ex-juizes e dado ao salão do júri o nome de Dr. Joaquim Machado de Azevedo.

O homenageado citado acima (São Gonçalo do Sapucaí, 1886 – Belo Horizonte, 1946) – foi promotor público e inspetor escolar em Camanducaia. Em 1917 foi nomeado titular da Comarca de Machado. Em 1937 foi promovido para a Araçuaí. Contudo permaneceu em Machado até 1941 deixando descendência no campo jurídico local.

Atualmente o térreo do prédio conta com salas para OAB, Secretaria Criminal, Cartório, Secretaria do Juizado Cível e Especial, Tesouraria, Contabilidade, Sala de Audiência e Juizado Especial. No 2º andar o prédio conta com a sala do Promotor, Assistente Social e Salão do Júri.

11- Uso Atual: Institucional

12- Descrição:

Edificação de estilo eclético datada de 1947, que se desenvolve em dois pavimentos mais subsolo, implantados acima do nível da rua, em terreno plano. O imóvel possui partido quadrado e afastamentos frontal, laterais e de fundo. Os fechamentos do lote se dão através de muro em alvenaria nas laterais e no fundo.

Não há fechamento de lote na parte frontal. O acesso à edificação pode ser feito de duas formas: pela parte central da edificação através de porta acessada por escada ou rampa ou por um portão metálico na esquerda do lote.

O imóvel foi construído com estrutura autoportante de tijolos cerâmicos maciços e alicerce em pedra. Sua fachada é pintada na cor amarelo claro com detalhes em branco. A cobertura está totalmente encoberta por platibanda. A platibanda possui uma marquise e frisos horizontais. As fachadas laterais e de fundo



PREFEITURA MUNICIPAL DE MACHADO

Praça Olegário Maciel, 25 - Centro - Machado/MG

Página 63 de 120

são simples, não possuindo qualquer detalhe relevante. São marcadas pelo ritmo das janelas. A fachada frontal é simétrica. Seus vãos são emoldurados com enquadramento em massa. Este enquadramento é ornado com relevos geométricos.

No segundo pavimento há uma varanda com guarda-corpo em alvenaria e parte superior com pequeno gradil metálico. As janelas e portas são em madeira almofadada, em duas folhas com bandeira fixa na parte superior. Todas são alinhadas pela parte superior.

O piso do térreo é em cerâmica e do 2º andar em tacos de madeira encerados. Algumas salas do térreo possuem piso em carpete de madeira quadrado. A escada que dá acesso ao 2º nível possui piso e espelho em granito e guarda-corpo em alvenaria.

13- Proteção Legal existente: Nenhuma

14- Proteção Legal proposta: Inventário

15- Estado de Conservação: Bom

16- Análise do Estado de Conservação:

A edificação apresenta alguns descascamentos na pintura, infiltrações, manchas de mofo e fungos ascendentes do piso, lodo na base, trincas na alvenaria próxima às janelas. As janelas em madeira necessitam urgentemente de serem lixadas e envernizadas.

17- Fatores de degradação:

Os principais fatores de degradação são as ações das intempéries e o uso ao longo do tempo associado à falta de manutenção da edificação. A umidade provocou o desgaste da base do edifício, com estufamento da pintura. Este fator deve ser observado com atenção, pois pode acarretar problemas na estrutura. Outro fator de degradação é o intemperismo, com desgaste da pintura.

18- Medidas de conservação:

Refazer a pintura como medida de conservação, manutenção e asseio da edificação. Tratar as infiltrações existentes, verificar as trincas e manter a edificação sempre limpa. Lixar e envernizar as janelas de madeira periodicamente. Lavar periodicamente os toldos com produtos específicos.

19 - Intervenções:

O edifício que abriga o Fórum da Comarca de Machado foi interditado na década de 1960 por estar ameaço de ruína. A reforma, diversas vezes paralisada, só foi concluída em 1965. Em 1981 o imóvel passou por nova reforma, com troca do piso, nova pintura e demais mudanças de acabamento.

Na década de 1984 foram construídos dois anexos nos fundos que destoam completamente do estilo arquitetônico do edifício que abriga o Fórum.



PREFEITURA MUNICIPAL DE MACHADO

Praça Olegário Maciel, 25 - Centro - Machado/MG

Página 64 de 120

20- Referências Bibliográficas

REBELLO, Ricardo Moreira. O município de Machado até a virada do milênio. Machado:2006.

22 – Ficha técnica:

Levantamento: Anderson Silva

Elaboração: Anderson Silva

Revisão: Carmem D'Andréa

Data: janeiro de 2008

Data: fevereiro de 2008

Data: março de 2008

Atualização do Inventário – Dados da atualização

Motivação do Inventário: O prédio onde funcionava o Fórum Doutor Edgard da Veiga Lion, na Praça Antônio Carlos, teve suas obras iniciadas no início da década de 1940, na gestão do Prefeito João Vieira da Silva, tendo sido concluídas em 1947. No mesmo período foi construído o prédio da antiga prefeitura, localizado ao lado do fórum. Ambos foram erguidos no terreno que era ocupado anteriormente pela Casa da Câmara, imóvel no qual tanto o Fórum como a Prefeitura funcionaram durante anos. Pela necessidade de mais espaço, em 2022, um novo Fórum foi construído em Machado, na Avenida Doutor Renato Azeredo. Após a saída do fórum do imóvel, o local passou a abrigar a 12ª Delegacia de Polícia de Machado. Por seu valor histórico, arquitetônico e memorialístico, que o bem foi inventariado.

Atualização fotográfica:



Imagem 01: Prédio do antigo Fórum de Machado. Fotografia de Jaíne Diniz Corrêa, mai/2023.



Imagem 02: Prédio do antigo Fórum de Machado. Fotografia de Jaíne Diniz Corrêa, mai/2023.



Imagem 03: À direita prédio do Fórum e a esquerda antiga Prefeitura. Fotografia de Jaíne Diniz Corrêa, mai/2023.



Imagem 04: Prédio da antiga prefeitura em primeiro plano e Fórum à direita. Fotografia de Jaíne Diniz Corrêa, mai/2023.



Imagem 05: Interior do prédio do antigo Fórum. Fotografia de Jaíne Diniz Corrêa, mai/2023.



Imagem 06: Interior do prédio do antigo Fórum. Fotografia de Jaíne Diniz Corrêa, mai/2023.



Imagem 07: Interior do prédio do antigo Fórum. Fotografia de Jaíne Diniz Corrêa, mai/2023.



Imagem 08: Detalhes da fachada do prédio. Fotografia de Jaíne Diniz Corrêa, mai/2023.



Imagem 09: Novo Fórum de Machado. Fotografia de Jaíne Diniz Corrêa, mai/2023.

Dados e informações complementares da atualização:

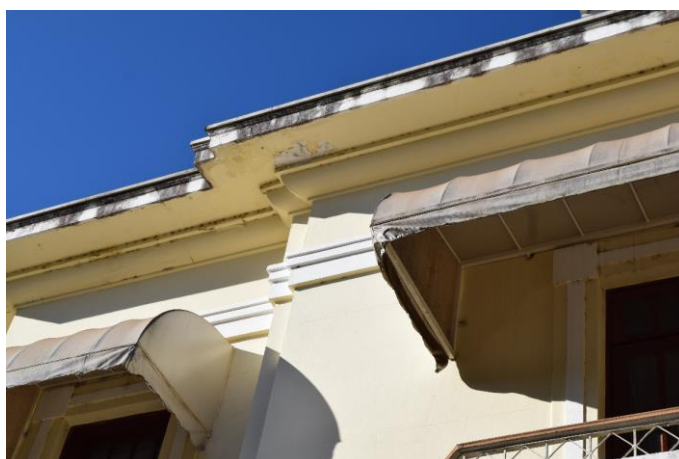
Da época da realização do inventário, em 2008, para agora, em 2023, o bem sofreu algumas mudanças significativas. Posteriormente o Fórum passou a utilizar, além do imóvel original, a edificação ao lado, onde funcionava a antiga Prefeitura. Apesar disso, o espaço ainda era pequeno para comportar as necessidades do Fórum Doutor Edgard da Veiga Lion. Em janeiro de 2019 foi anunciado a construção de um novo fórum em Machado. Segundo o Tribunal de Justiça, a intenção era de substituir o antigo prédio, no centro da cidade, que trazia gastos aos cofres públicos com manutenção de estruturas antigas. Além disso, a falta de possibilidade de expansão da antiga unidade motivou o projeto de um novo fórum. O novo prédio foi construído em um lote na Avenida Doutor Renato Azeredo, no antigo Parque de Exposições, em frente à Praça da Juventude. Com área construída de mais de 2 mil metros quadrados, dois andares, abrigando gabinetes de juízes, um novo salão do júri, além de salas de arquivos e o Centro Judicial de Solução de Conflitos e Cidadania. A inauguração do novo prédio do Fórum foi realizada no dia 19 de maio de 2022. O local recebeu o nome de Praça Judiciária de Machado “Aloysio Pereira Caixeta”, em homenagem ao pai da desembargadora, Ana Paula Caixeta, superintendente da Coordenadoria da Mulher em Situação de Violência Doméstica e Familiar (COMSIV), 3ª vice-presidente eleita do TJMG e natural de Machado. Com isso, no final do ano de 2022, o prédio original do Fórum passou a abrigar a 12ª Delegacia de Polícia de Machado, que antes funcionava na Rodovia Machado-Paraguaçu, nº 267. Já no prédio da antiga prefeitura, agora funciona a Secretaria Municipal de Saúde.



Endereço: Praça Antônio Carlos, nº 127, Centro, Machado-MG, CEP: 37750000 /
Coordenadas: -21.676016401683203, -45.92165018737438

Responsável/proprietário: Ambos os prédios pertencem a Prefeitura Municipal de Machado, mas o prédio original do Fórum está sendo utilizado pela Polícia Civil e o prédio ao lado pela Secretaria Municipal de Saúde.

Histórico: As obras de edificação do prédio do Fórum, localizado na Praça Antônio Carlos, foram realizadas no final da década de 1940, durante o período em que o poder executivo municipal esteve nas mãos do Sr. João Vieira da Silva.

No mesmo período em que foi erguido o prédio do Fórum, que teve suas obras concluídas em 1947, foram realizadas as obras de construção do antigo prédio da Prefeitura, um ao lado do outro. Ambos foram erguidos no terreno que era ocupado anteriormente pela Casa da Câmara, imóvel no qual tanto o Fórum como a Prefeitura funcionaram durante anos.

De acordo com a obra “O Município de Machado até a virada do Milênio”, de Ricardo Moreira Rebello, no início dos anos 1960, por ameaça de ruína, a parte superior do prédio do fórum foi interditada, para que fossem feitas as reformas necessárias. Por esse motivo, o Fórum foi transferido temporariamente para o prédio da antiga maternidade, localizado na Rua João Miguel da Silva, onde atualmente está o prédio do CESEC. As obras de reforma do prédio do Fórum somente foram concluídas em 1965.

No ano de 1980, por meio da Lei Estadual nº 7.779, de 08 de setembro de 1980, o Fórum de Machado passou a ser denominado “Dr. Edgar da Veiga Lion”. O homenageado, nascido em Campanha, em 11 de fevereiro de 1895, foi um importante personagem na história de Machado. Atuou no município como: vereador, Presidente da Câmara, Agente Executivo e Prefeito em 1947.

No mês de dezembro de 1990, durante as celebrações do centenário da Comarca, foi inaugurada no prédio do Fórum uma galeria de retratos de ex-juízes e dado ao salão do júri o nome de Dr. Joaquim Machado de Azevedo. Ele que nasceu em São Gonçalo do Sapucaí, em 1889 e faleceu em Belo Horizonte em 1917, foi homenageado por ter sido titular da Comarca de Machado, tendo sido promovido para Araçuaí em 1937, contudo, permaneceu em Machado até 1941, deixando grande legado no campo jurídico local.



Após a saída da Prefeitura do antigo prédio, o Fórum passou a utilizar os dois imóveis. Apesar disso, o espaço ainda era pequeno para comportar as necessidades do Fórum Doutor Edgard da Veiga Lion. Em janeiro de 2019 foi anunciado a construção de um novo fórum em Machado. Segundo o Tribunal de Justiça, a intenção era de substituir o antigo prédio, no centro da cidade, que trazia gastos aos cofres públicos com manutenção de estruturas antigas. Além disso, a falta de possibilidade de expansão da antiga unidade motivou o projeto de um novo fórum. O novo prédio foi construído em um lote na Avenida Doutor Renato Azeredo, no antigo Parque de Exposições, em frente à Praça da Juventude. Com área construída de mais de 2 mil metros quadrados, dois andares, abrigando gabinetes de juízes, um novo salão do júri, além de salas de arquivos e o Centro Judicial de Solução de Conflitos e Cidadania. A inauguração do novo prédio do Fórum foi realizada no dia 19 de maio de 2022. O local recebeu o nome de Praça Judiciária de Machado “Aloysio Pereira Caixeta”, em homenagem ao pai da desembargadora, Ana Paula Caixeta, superintendente da Coordenadoria da Mulher em Situação de Violência Doméstica e Familiar (COMSIV), 3ª vice-presidente eleita do TJMG e natural de Machado. Com isso, no final do ano de 2022, o prédio original do Fórum passou a abrigar a 12ª Delegacia de Polícia de Machado, que antes funcionava na Rodovia Machado-Paraguaçu, nº 267. Já no prédio da antiga prefeitura, agora funciona a Secretaria Municipal de Saúde.

Descrição: Edificação em estilo eclético datada de 1947, que se desenvolveu em dois pavimentos mais subsolo, implantados acima do nível da rua, em terreno plano. O imóvel possui partido quadrado e afastamento frontal, laterais e de fundo. Os fechamentos do lote se dão através de muro de alvenaria nas laterais e no fundo.

Não há fechamento de lote na parte frontal. O acesso à edificação pode ser feito de duas formas: pela parte central da edificação através de porta acessada por escada ou rampa ou por um portão metálico na esquerda do lote.

O imóvel foi construído com estrutura autoportante de tijolos cerâmicos maciços e alicerce em pedra. Sua fachada é pintada na cor amarelo claro com detalhes em branco. A cobertura está totalmente encoberta por platibanda. A platibanda possui uma marquise e frisos horizontais. As fachadas laterais e de fundo são simples, não possuindo qualquer detalhe relevante. São marcadas pelo ritmo das janelas. A fachada frontal é simétrica. Seus vãos são emoldurados com enquadramento em massa. Este enquadramento é ornado com relevos geométricos.



No segundo pavimento há uma varanda com guarda-corpo em alvenaria e parte superior com pequeno gradil metálico. No interior das salas desse pavimento alguns ambientes foram separados com divisórias de Eucatex. As janelas e portas da fachada são em madeira almofadada, em duas folhas com bandeira fixa na parte superior. Todas são alinhadas pela parte superior.

O piso do térreo é em cerâmica e do 2º pavimento em tacos de madeira encerados. Algumas salas do térreo possuem piso em carpete de madeira quadrado. A escada que dá acesso ao 2º pavimento possui piso e espelho em granito e guarda-corpo em alvenaria.

Estado de conservação: O bem se encontra em bom estado de conservação. De forma geral, o imóvel não apresenta grandes fragilidades estruturais aparentes que o comprometam. Mostra apenas desgaste natural causado pela exposição constante às intempéries, assim como manchas enegrecidas (principalmente na base das alvenarias externas, devido às águas das chuvas). Há ainda pequenas trincas e fissuras nos revestimentos.

Medidas preventivas: De forma geral, recomenda-se a manutenção periódica dos aspectos físicos, estruturais e compositivos da edificação.

Medida de proteção existente: inventário.

Medida de proteção proposta: atualização e manutenção do inventário.

Referências:

Entrevista realizada com **Luiz Fernando Campos**, servidor da Secretaria de Cultura e Turismo, concedida a Jaíne Diniz Corrêa em maio de 2023.

Inventário de Proteção do Patrimônio Cultural de Machado. Exercício de 2008.

REBELLO, Ricardo Moreira. **O município de Machado até a virada do milênio**. Machado, 2006.

Ficha técnica:



Levantamento - maio de 2023: Jaíne Diniz Corrêa (Historiadora) / Lorrana Negretti Ferreira (Engenheira Civil) / Luis Phillipe Sarto (Arquiteto e Urbanista) / Suzane de Souza Santos (Diretora de Cultura e Turismo).

Elaboração – maio de 2023: Jaíne Diniz Corrêa (Historiadora) / Lorrana Negretti Ferreira (Engenheira Civil) / Luis Phillipe Sarto (Arquiteto e Urbanista) / João Alexandre Moura Oliveira (Secretário de Cultura e Turismo) / Suzane de Souza Santos (Diretora de Cultura e Turismo) / Platinny Dias de Paiva (advogado).

Revisão – novembro de 2023: AME (Agência Mineira de Entretenimento Ltda).